



# DÉCOUVERTE AURIFÈRE ET PERSPECTIVES D'AVENIR

## Aperçu de la société

Les activités d'Exploration Knick se concentrent sur l'identification de nouveaux gisements d'or dans une des régions les plus riches du domaine minier, la ceinture aurifère de l'Abitibi. Le siège social de la société est situé à Val-d'Or, Québec, Canada.

La société explore sa propriété principale, East-West, située dans le camp minier de Val-d'Or, entre la mine en production Kiena (Wesdome Mining Ltd, TSX:WDO) et l'ancienne mine d'or Marban (Aurizon, TSX:ARZ).

En juin 2009, la société a acquis à 100% la propriété Ogden située dans la zone ouest du camp minier de Timmins, Ontario. Suivant cette acquisition, Lake Shore Gold (TSX:LSG) fit l'annonce d'une découverte majeure, soit 12,74 grammes d'or sur 83,4 mètres de forage. Depuis cette nouvelle, la zone ouest du camp minier de Timmins a éveillé l'intérêt de l'industrie minière.



## CAPITALISATION BOURSIÈRE - Sociétés à proximité

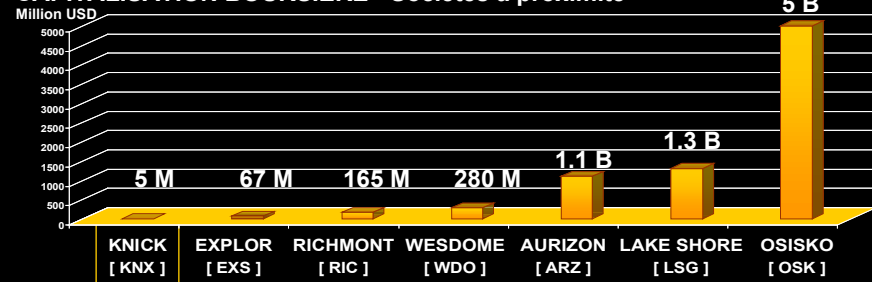

## Gestionnaires

Jacques Brunelle, président et chef de la direction

- Administrateur d'Exploration Knick depuis octobre 2007
- Plus de 25 ans d'expérience dans le domaine minier
- Président fondateur de NioGold Mining Corp. (TSX-V:NOX)

Gordon Neil Henriksen, vice président et administrateur

- Plus de 25 d'expérience dans l'exploration et l'évaluation de gisements de métaux de base, métaux précieux et autres.
- Géologue d'exploration et consultant pour la Commission géologique du Canada, de nombreuses sociétés d'exploration privées et de sociétés minières.

## Siège social:

536 3<sup>ième</sup> Avenue  
Val-d'Or, Québec  
J9P 1S4  
Tél.: (819) 874-5252  
Courriel: info@knick.ca

## Conseillers juridiques:

Caine Lamarre Casgrain Wells

## Vérificateurs:

Raymond Chabot Grant Thornton

## Titres en circulation:

30,500,000

## Titres pleinement dilués:

approx. 40 M

## Valeurs sur 52 semaines:

0,15 - 0,40 CAD

## Agent de transfert:

Computershare Trust Company

## Faits saillants

La société s'est engagée à identifier de nouveaux gisements d'or sur ses propriétés situées dans deux régions aurifères d'importances, le camp minier de Val-d'Or (Québec) et West Timmins (Ontario).

- Gestionnaires d'expérience
- Équipe technique chevronnée
- Propriétés bien situées
- Société jeune et dynamique
- Découverte aurifère
- Programme de forage de 10,000 m
- Transige sur la bourse de croissance TSX



**TSX-V:KNX**  
WWW.KNICK.CA



# TITRES MINIERS STRATÉGIQUEMENT POSITIONNÉS

## Ceinture aurifère abitibienne

Les camps miniers de Cadillac, Malartic et Val-d'Or, qui à ce jour ont vu leurs productions atteindre plus de 45 millions d'onces d'or, font partie du secteur est de la ceinture aurifère abitibienne. La propriété East-West de Knick Exploration est située à 11 km de la ville de Val-d'Or et à 2.5 km de la mine d'or Kiena appartenant à Wesdome Mining (TSX:WDO).

## Camp minier de Timmins Ontario

En production depuis le début des années 1900, la région de Timmins a produit plus de 70 millions d'onces d'or. La propriété Ogden de la société est située dans l'extension ouest du camp minier à proximité de la mine en production de Lake Shore Gold (TSX:LSG).

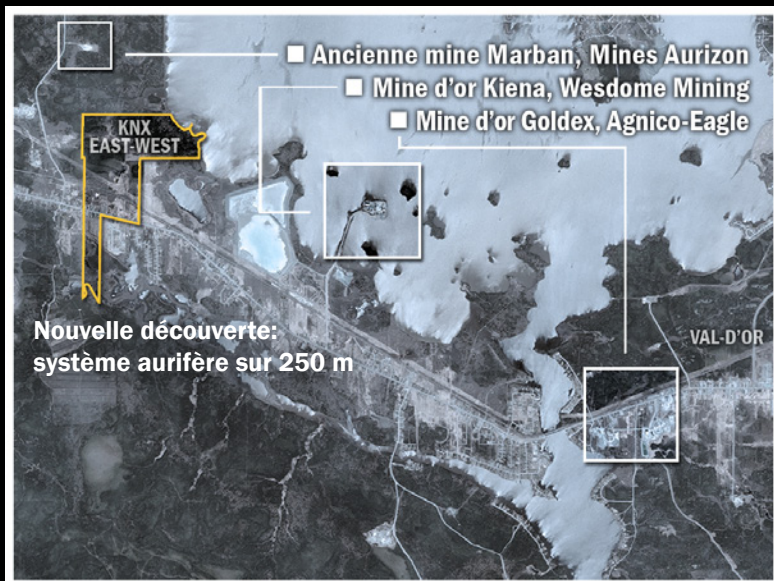

## Propriété East-West

Située au cœur de la ceinture aurifère abitibienne, la propriété East-West se trouve à l'est du développement minier Canadian Malartic (Osisko Mining TSX-V:OSK) et de l'ancienne mine Marban (Aurizon TSX-V:ARZ). À proximité du côté est, la mine Kiena (Wesdome Mining TSX:WDO) et Goldex (Agnico-Eagle Mines TSX:AEM) sont en production.

Exploration Knick a complété sa phase 1 d'exploration, soit une campagne de forage de 7,000 mètres. La société planifie 10,000 mètres de forage supplémentaires pour confirmer la continuité aurifère en profondeur. Les résultats seront publiés par le biais de communiqués tout au long de 2010 et 2011.

Basée sur les similitudes géologiques des mines d'or avoisinantes, la direction d'Exploration Knick est confiante du potentiel minéral et des perspectives d'exploitation de la propriété East-West. Avec plus de 80 millions d'onces d'or produites, la ceinture aurifère abitibienne est un secteur d'exploitation reconnu et le positionnement de la société au cœur de cette région est optimal.

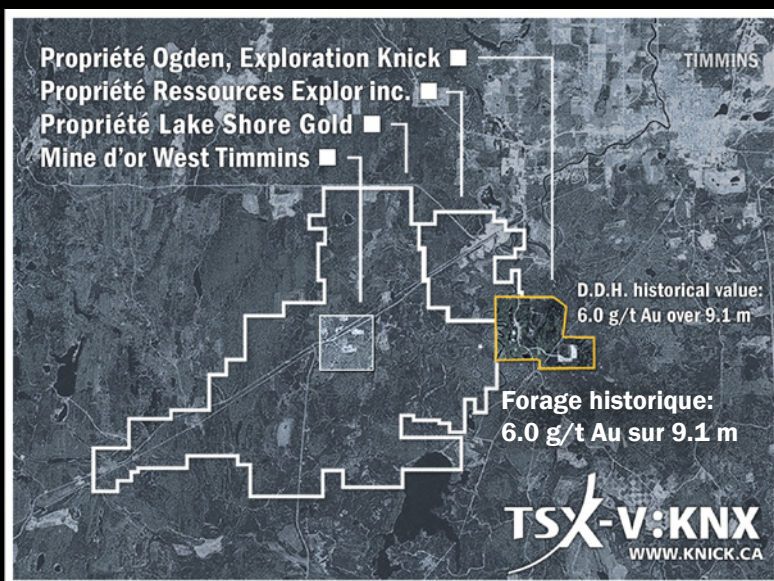

## Propriété Ogden

La propriété Ogden, détenue à 100% par Exploration Knick, se situe à 5 km à l'est de la mine en production de Lake Shore Gold (TSX:LSG) qui contient le gisement aurifère West Timmins, soit une réserve indiquée de 905,000 onces d'or. À proximité sont Ressources Explor, West Timmins Mining et Ressources Melkior, qui ont récemment publié de nouvelles intersections aurifères significatives sur leurs projet.

Après avoir complété des levés magnétiques et électromagnétiques en mars 2010 avec un levé de polarisation en cours, la société est à planifier un programme d'exploration sur sa propriété Ogden. Les résultats de levés géophysiques seront utilisés pour identifier des cibles dans la préparation d'une campagne de forage.

Un trou de forage historique a retourné 6,0 g / t sur 9,1 m (1965 Tex-Sol Exploration). Les travaux antérieurs d'exploration de reconnaissance effectués par Mines Inmet ont défini plusieurs anomalies de polarisation qui sont d'excellentes cibles de forage potentielles.